

長期貸与  
最長10年

低利  
年利1.10~1.60%  
(固定金利)

無担保  
金融機関融資  
と別枠

連帯保証人  
原則不要  
経営者保証  
ガイドラインに準拠



# 設備貸与制度の ご案内です

岩手県内中小企業のみなさまが対象  
せつびたいよ



生産性の向上と  
経営をバックアップ

中古設備も  
対象になります

動画でわかる!

- ✓ 制度概要
- ✓ 利用企業の声

説明動画の視聴は  
こちら▶▶▶

[https://www.joho-iwate.or.jp/  
setsubi](https://www.joho-iwate.or.jp/setsubi)



まずはご相談ください

公的制度で信頼性があり、安心してご利用いただけます。

例えば  
製造設備



例えば  
業務用車両



例えば  
重機



例えば  
検査設備

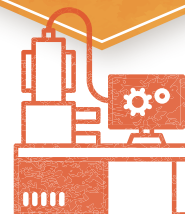

公益財団法人 **いわて産業振興センター**

TEL 019-631-3821 (金融支援担当直通)

〒020-0857  
盛岡市北飯岡2-4-26  
FAX : 019-631-3830  
Mail : [joho@joho-iwate.or.jp](mailto:joho@joho-iwate.or.jp)  
URL : <http://www.joho-iwate.or.jp>

# 設備貸与制度のご案内

## 制度の概要

この「設備貸与制度」は、岩手県内の中小企業の皆様が必要とする機械、設備をセンターが購入し、長期・低利で貸与する公的制度です。



## 申込方法



※ホームページから申込書をダウンロードし必要事項を記入のうえ、添付書類を添えて、センターに郵送もしくは、直接ご持参ください。

## 貸与の条件

|                  |                                    |              |  |
|------------------|------------------------------------|--------------|--|
| 対象企業             | 県内に事業所・工場を有する中小企業<br>(企業組合・協業組合含む) | 保証金          | 貸与額の10%<br>(お預かりした保証金は支払の最終期間から充当します)      |
| 貸付期間             | 3年～10年<br>(導入設備耐用年数上限)             | 利息<br>(貸与損料) | 年率1.10%～1.60% (固定金利)<br>(お申込企業様の財務内容により決定) |
| 貸付限度額<br>(消費税含む) | 100万円～1億円                          | 連帯保証人        | 原則不要<br>(経営者保証ガイドラインに準拠)                   |
| 対象設備             | 自社で使用する事業用の設備(建物を除く)               |              |  |

※一部、対象とならない業種がございますのでセンターにお問い合わせください。

※貸付期間は、商工会及び商工会議所を経由して申込みの場合、10年以内において、基準となる耐用年数の期間を2年を超えない範囲内で延長となる優遇がございます。

※保証人が必要な場合は、「経営者保証ガイドライン」に則って判断します。

### 返済例

|       |           |              |
|-------|-----------|--------------|
| 借入の条件 | 貸付期間      | : 5年 (月賦償還)  |
|       | 元金据置      | : 無し         |
|       | 貸与損料 (利息) | : 年1.40%     |
|       | 設備価格      | : 1,000万円    |
|       | 設備の引渡日    | : 2025年9月15日 |

【返済表】

(単位:円)

| 回数            | 支払期日       | 元金(保証金)    | 利息(損料)  | 計          | 保証金       | 合計         | 償還残額       |
|---------------|------------|------------|---------|------------|-----------|------------|------------|
|               | 貸与決定後      | 0          | 0       | 0          | 1,000,000 | 1,000,000  | 10,000,000 |
| 1             | 2025/10/15 | 206,000    | 11,890  | 217,890    | 0         | 217,890    | 9,794,000  |
| 2             | 2025/11/15 | 166,000    | 11,645  | 177,645    | 0         | 177,645    | 9,628,000  |
| 3             | 2025/12/15 | 166,000    | 11,078  | 177,078    | 0         | 177,078    | 9,462,000  |
| 4             | 2026/1/15  | 166,000    | 11,250  | 177,250    | 0         | 177,250    | 9,296,000  |
| 5             | 2026/2/15  | 166,000    | 11,053  | 177,053    | 0         | 177,053    | 9,130,000  |
| 6             | 2026/3/15  | 166,000    | 9,805   | 175,805    | 0         | 175,805    | 8,964,000  |
| 7             | 2026/4/15  | 166,000    | 10,658  | 176,658    | 0         | 176,658    | 8,798,000  |
| 8             | 2026/5/15  | 166,000    | 10,123  | 176,123    | 0         | 176,123    | 8,632,000  |
| 9             | 2026/6/15  | 166,000    | 10,263  | 176,263    | 0         | 176,263    | 8,466,000  |
| 10            | 2026/7/15  | 166,000    | 9,741   | 175,741    | 0         | 175,741    | 8,300,000  |
| 11            | 2026/8/15  | 166,000    | 9,869   | 175,869    | 0         | 175,869    | 8,134,000  |
| 12            | 2026/9/15  | 166,000    | 9,671   | 175,671    | 0         | 175,671    | 7,968,000  |
| 13            | 2026/10/15 | 166,000    | 9,168   | 175,168    | 0         | 175,168    | 7,802,000  |
| 14～50回の償還例は省略 |            |            |         |            |           |            |            |
| 51            | 2029/12/15 | 166,000    | 1,910   | 167,910    | 0         | 167,910    | 1,494,000  |
| 52            | 2030/1/15  | 166,000    | 1,776   | 167,776    | 0         | 167,776    | 1,328,000  |
| 53            | 2030/2/15  | 166,000    | 1,579   | 167,579    | 0         | 167,579    | 1,162,000  |
| 54            | 2030/3/15  | 166,000    | 1,247   | 167,247    | 0         | 167,247    | 996,000    |
| 55            | 2030/4/15  | 166,000    | 1,184   | 167,184    | △167,098  | 86         | 830,000    |
| 56            | 2030/5/15  | 166,000    | 955     | 166,955    | △166,955  | 0          | 664,000    |
| 57            | 2030/6/15  | 166,000    | 789     | 166,789    | △166,789  | 0          | 498,000    |
| 58            | 2030/7/15  | 166,000    | 573     | 166,573    | △166,573  | 0          | 332,000    |
| 59            | 2030/8/15  | 166,000    | 394     | 166,394    | △166,394  | 0          | 166,000    |
| 60            | 2030/9/14  | 166,000    | 191     | 166,191    | △166,191  | 0          | 0          |
| 合計            |            | 10,000,000 | 354,828 | 10,354,828 | 0         | 10,354,828 |            |

### 優遇措置について

以下のNo1～No10のいずれかに該当する場合、優遇措置の対象となります。

### 優遇内容

- ①一事業年度中の貸与の限度額を100万円以上2億円以内とする。  
(通常は1億円以内)
- ②契約時に納入する保証金を設備購入価格の5%とする。(通常は10%)

| No | 対象要件                                     |
|----|--|
| 1  | 地域経済牽引事業計画の承認を受けた企業                      |
| 2  | 農工商等連携事業計画の認定を受けた企業                      |
| 3  | いわて希望応援ファンド地域活性化支援事業助成事業が採択された企業         |
| 4  | 県から自動車関連産業生産体制強化計画の認定を受た当該計画に従って設備導入する企業 |
| 5  | 加工高に対する県内企業への外注比率が10%以上の企業               |
| 6  | 県内企業5社以上に下請発注している企業                      |
| 7  | 県内企業への下請発注額が1,000万円以上の企業                 |
| 8  | いわて子育てにやさしい企業等認証・表彰制度の認証を受けた企業           |
| 9  | いわて女性活躍企業等認定制度(ステップ2)の認定を受けた企業           |
| 10 | 消防団協力事業所に認定された企業(ゴールドマーク、シルバーマーク)        |

### 対象設備例

NC旋盤、マシニングセンタ、検査設備、溶接機、コンプレッサー、フォークリフト、油圧ショベル、トラック、ホイールローダー等

### 対象外設備例

土地、建物構築物の購入、内外装工事、ビニールハウス、プラント等  
 ※運賃・取付工事は貸付の対象となりますが、建物部分・基礎工事は対象外  
 ※土地または建築物と構造上一体となり、移設が不可能、又は著しく困難なものは対象外  
 ※対象設備の詳細については、当センターまでお問い合わせください。

制度の詳細については、ホームページでもご確認いただけます。また、制度利用企業へのインタビューを含む説明動画も掲載しております。ぜひご覧ください。

URL : <https://www.joho-iwate.or.jp/setsubi>



ホームページQR